



Mise à jour épidémiologique sur la COVID-19

SANTÉ PUBLIQUE OTTAWA. Rapport compilé le 21 avril 2020, à 11 h

Table des matières

Objectif	0
Sommaire	0
Cas confirmés au fil du temps	1
Gravité des cas.....	3
Caractéristiques des cas confirmées	5
Conditions d'exposition probables au fil du temps	6
Éclosions	7
Remarques sur les données et sources de données.....	8
Tableaux de données	9

Objectif

Le présent rapport quotidien fournit un sommaire épidémiologique sur l'activité de la maladie à coronavirus (COVID-19) à Ottawa. Le rapport comprend les renseignements les plus récents disponible dans le Système intégré d'information sur la santé publique (iPHIS) et de l'examen des dossiers de cas de la COVID-19 en date du 20 avril 2020, à 16h00.

Sommaire

- 899 cas confirmés en laboratoire, dont 25 décès, ont été signalés à Ottawa.
- Ces chiffres comprennent 42 nouveaux cas et 0 nouveau décès depuis le rapport précédent.
- 12 % des cas ont été hospitalisés (total cumulatif) et 4 % sont allés aux soins intensifs (total cumulatif).
- L'âge médian des cas est de 51 ans et la tranche d'âge est de 4 mois à 105 ans.
- Il y a 19 éclosions en cours dans les [institutions](#).
- Les conditions d'exposition les plus courantes pour les cas sont les suivantes : 48 % ont uniquement eu un contact étroit avec un cas; 19 % n'ont pas fait de voyage et n'ont eu aucun contact connu avec un cas; 14 % ont fait des voyages seulement; pour 14 %, les renseignements sont en attente.

Cas confirmés au fil du temps

Figure 1. Courbe épidémiologique cumulative montrant le nombre de cas confirmés de COVID-19 chez les résidents d'Ottawa, selon la date la plus PRÉCOCE parmi la date d'apparition des premiers symptômes, la date du test ou la date de déclaration

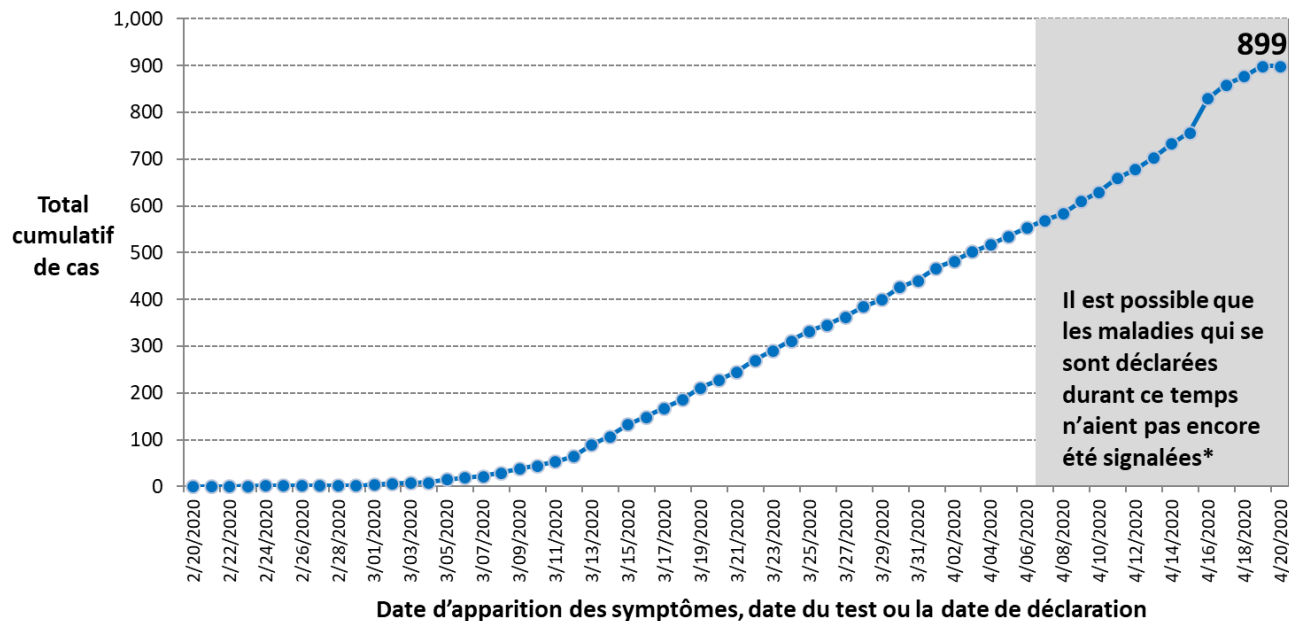

Remarques :

1. Les données sont tirées du système iPHIS et d'un examen des dossiers des personnes ayant obtenu des résultats de laboratoire positifs au test de diagnostic de la COVID-19 en date du 20 avril 2020, à 16h00.
2. La date d'apparition des symptômes est la date la plus précoce parmi la date d'apparition des premiers symptômes, les premiers tests de diagnostic en laboratoire ou les premières déclarations. Ainsi, dans le graphique, les cas sont indiqués en fonction de la date où les symptômes de la personne ont commencé ou, si ces informations ne sont pas disponibles, de la date à laquelle elle a passé le test de diagnostic. Si la date du test n'est pas connue, la date à laquelle le cas a été signalé à la santé publique est utilisée. Au fur et à mesure que les cas seront étudiés et que de nouveaux renseignements sur ces dates seront compilés, les figures seront mises à jour.
3. Les cas de COVID-19 confirmés sont ceux qui ont obtenu des résultats positifs en laboratoire selon le document du Ministère de la Santé de l'Ontario portant sur la prise en charge par la santé publique des cas de maladie à COVID-19 et des contacts qui y sont associés. Le 25 mars 2020, version 6.0.
4. Les symptômes d'un patient peuvent prendre jusqu'à 14 jours pour apparaître après l'exposition à la COVID-19.
5. * Il est probable que les cas symptomatiques survenus dans les quatorze jours précédents soient inférieurs à la réalité en raison du temps écoulé avant qu'une personne se présente pour une évaluation médicale et la disponibilité des résultats de tests.



Figure 2. Courbe épidémiologique montrant le nombre de cas confirmés de COVID-19 chez les résidents d'Ottawa, selon la date la plus PRÉCOCE parmi la date d'apparition des premiers symptômes, date du test ou la date de déclaration (n=899)

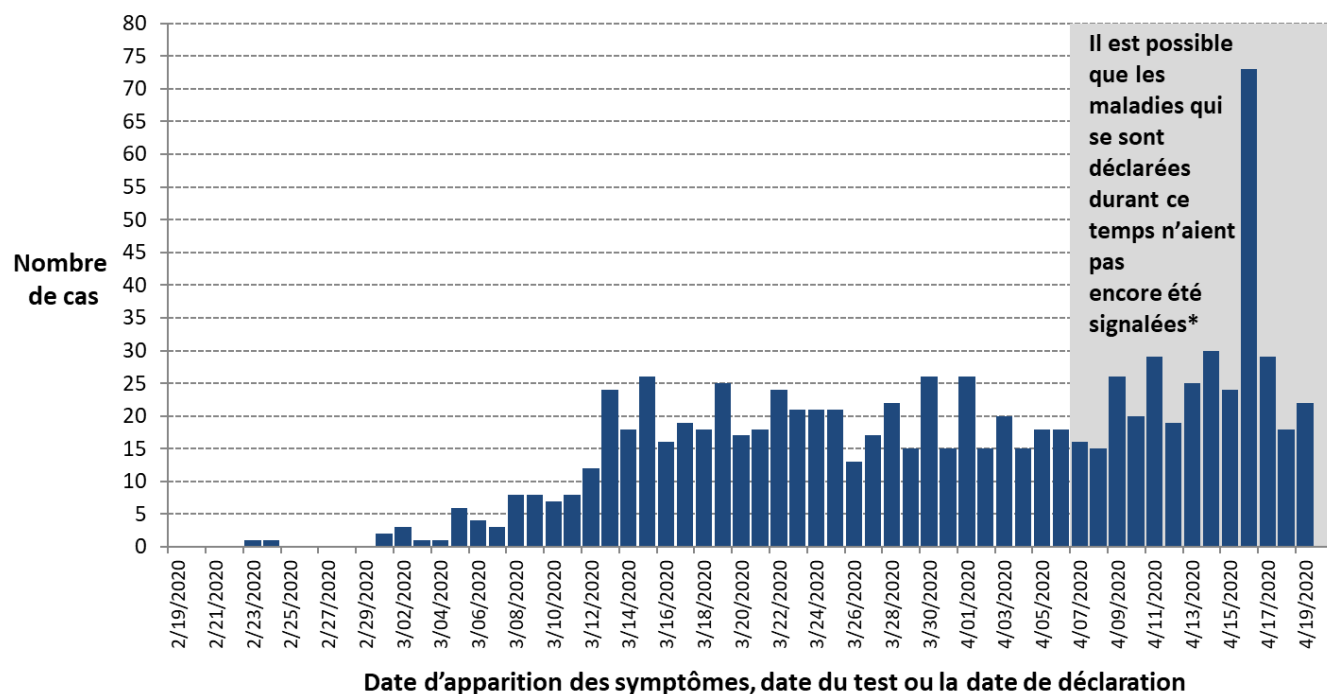

Remarques :

1. Les données sont tirées du système iPHIS et d'un examen des dossiers des personnes ayant obtenu des résultats de laboratoire positifs au test de diagnostic de la COVID-19 en date du 20 avril 2020, à 16h00.
2. La date d'apparition des symptômes est la date le plus tôt parmi la date d'apparition des premiers symptômes, les premiers tests de diagnostic en laboratoire ou les premières déclarations. Ainsi, dans le graphique, les cas sont indiqués en fonction du moment où les symptômes de la personne ont commencé ou, s'il n'est pas connu, de la date à laquelle elle a passé le test de diagnostic. Si la date du test n'est pas connue, la date à laquelle le cas a été signalé à la santé publique est utilisée. Au fur et à mesure que les cas seront étudiés et que de nouveaux renseignements sur ces dates seront compilés, les figures seront mises à jour.
3. Les cas de COVID-19 confirmés sont ceux qui ont obtenu des résultats positifs en laboratoire selon le document du ministère de la Santé de l'Ontario portant sur la prise en charge par la santé publique des cas de maladie à COVID-19 et des contacts qui y sont associés. Le 25 mars 2020, version 6.0.
4. Les symptômes d'un patient peuvent prendre jusqu'à 14 jours pour apparaître après l'exposition à la COVID-19.
5. * Il est probable que les cas symptomatiques survenus dans les quatorze jours précédents soient inférieurs à la réalité en raison du temps écoulé avant qu'un individu se présente pour une évaluation médicale et la disponibilité des résultats de tests.



Gravité des cas

Figure 3. Les résidents d'Ottawa chez qui la COVID-19 est confirmée et qui sont actuellement à l'hôpital ou à l'unité de soins intensifs, à ce jour

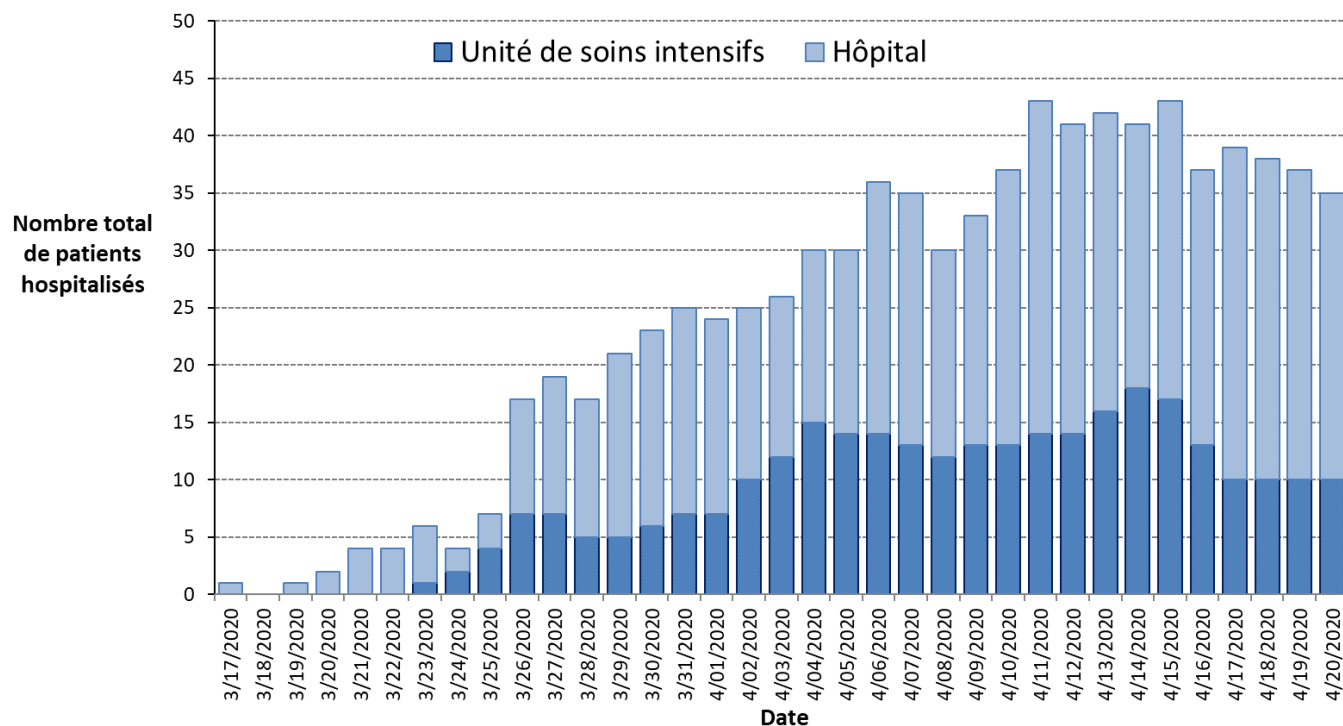

Notes:

1. Les données proviennent d'un examen des dossiers des personnes ayant obtenu des résultats de laboratoire positifs au test de diagnostic de la COVID-19 en date du 20 avril 2020, à 16h00.
2. Les cas de COVID-19 confirmés sont ceux qui ont obtenu des résultats positifs en laboratoire selon le document du ministère de la Santé de l'Ontario portant sur la prise en charge par la santé publique des cas de maladie à COVID-19 et des contacts qui y sont associés. Le 25 mars 2020, version 6.0.
3. Les barres bleu foncé représentent le nombre de patients qui se trouvent actuellement à l'unité de soins intensifs. Les barres bleu clair représentent le nombre de patients actuellement hospitalisés (à l'exclusion des patients de l'unité de soins intensifs).



Tableau 1. Gravité de la maladie pour les résidents d'Ottawa chez qui la COVID-19 est confirmée

Mesure	Nombre	Pourcentage
Tous les cas	899	
Nombre cumulatif de cas hospitalisés	106	12%
Actuellement à l'hôpital	35	4%
Nombre cumulatif de cas à l'unité de soins intensifs	33	4%
Actuellement à l'unité de soins intensifs	10	1%
Décès	25	3%
Cas résolus ⁴	372	41%

Remarques :

1. Les données proviennent d'un examen des dossiers des personnes ayant obtenu des résultats de laboratoire positifs au test de diagnostic de la COVID-19 en date du 20 avril 2020, à 16h00.
2. Les cas de COVID-19 confirmés sont ceux qui ont obtenu des résultats positifs en laboratoire selon le document du ministère de la Santé de l'Ontario portant sur la prise en charge par la santé publique des cas de maladie à COVID-19 et des contacts qui y sont associés. Le 25 mars 2020, version 6.0.
3. Les patients à l'unité de soins intensifs sont un sous-ensemble des patients hospitalisés.
4. Les cas résolus représentent les personnes dont les symptômes ont été résolus et qui ne sont plus tenues de s'isoler conformément aux Conseils de la Santé publique concernant les tests et les congés du Ministère de la Santé. Le 26 mars 2020, version 2.0.



Caractéristiques des cas confirmées

Tableau 2. L'âge, le sexe et la profession (travailleur de la santé ou premier intervenant) des résidents d'Ottawa chez qui la COVID-19 est confirmée

Mesure	Nombre	Pourcentage
Nombre de cas	899	-
Changement du dernier reportage	42	Augmentation de 5%
Âge médian (tranche d'âge)	51 ans (4 mois à 105 ans)	-
Âge		
Moins de 5 ans	7	1%
De 5 à 19 ans	27	3%
De 20 à 44 ans	307	34%
De 45 à 64 ans	300	33%
65 ans ou plus	258	29%
Inconnu	0	0%
Sexe		
Femmes	493	55%
Hommes	406	45%
Inconnu	0	0%
Travailleurs de la santé et premiers intervenants	122	14%

Remarques :

1. Les données sont tirées du système iPHIS et d'un examen des dossiers des personnes ayant obtenu des résultats de laboratoire positifs au test de diagnostic de la COVID-19 en date du 20 avril 2020, à 16h00.
2. Les cas de COVID-19 confirmés sont ceux qui ont obtenu des résultats positifs en laboratoire selon le document du ministère de la Santé de l'Ontario portant sur la prise en charge par la santé publique des cas de maladie à COVID-19 et des contacts qui y sont associés. Le 25 mars 2020, version 6.0.



Tableau 3. L'âge des résidents d'Ottawa chez qui la COVID-19 est confirmée et qui ont été hospitalisés et aux soins intensifs (n=899)

Mesure	Hospitalisation		Unité de soins intensifs	
	Nombre	Pourcentage	Nombre	Pourcentage
Nombre de cas	106	12%	33	4%
Âge médian (tranche d'âge)	65 ans (29 à 97)		62 ans (37* à 83)	
Âge				
Moins de 5 ans	0	0%	0	0%
De 5 à 19 ans	0	0%	0	0%
De 20 à 44 ans	12*	11%	5*	15%
De 45 à 64 ans	40	38%	12	36%
65 ans ou plus	54	51%	16	48%

Remarques :

1. Les données sont tirées du système iPHIS et d'un examen des dossiers des personnes ayant obtenu des résultats de laboratoire positifs au test de diagnostic de la COVID-19 en date du 20 avril 2020, à 16 h 00.
2. Les cas de COVID-19 confirmés sont ceux qui ont obtenu des résultats positifs en laboratoire selon le document du ministère de la Santé de l'Ontario portant sur la prise en charge par la santé publique des cas de maladie à COVID-19 et des contacts qui y sont associés. Le 25 mars 2020, version 6.0.
3. Les patients à l'unité de soins intensifs sont un sous-ensemble des patients hospitalisés.
4. Deux individus ont été classés à tort dans la catégorie «20 à 44 ans». Cette erreur a été corrigée à partir du 17 avril 2020.

Conditions d'exposition probables au fil du temps

Tableau 4. Conditions d'exposition des résidents d'Ottawa chez qui la COVID-19 est confirmée

Exposition	Nombre	Pourcentage
Voyages uniquement	123	14%
Voyage et contact avec un cas	44	5%
Contact avec un cas uniquement	434	48%
Aucun voyage et aucun contact connu avec un cas connu	170	19%
Indéterminé ou en attente	128	14%
TOTAL	899	

Remarques :

1. Données au 20 avril 2020, à 16h00. Les enquêtes sont en cours.
2. Les cas de COVID-19 confirmés sont ceux qui ont obtenu des résultats positifs en laboratoire selon le document du ministère de la Santé de l'Ontario portant sur la prise en charge par la santé publique des cas de maladie à COVID-19 et des contacts qui y sont associés. Le 25 mars 2020, version 6.0.



Éclosions

Figure 4. Éclosions de la COVID-19 en milieu institutionnel² à Ottawa

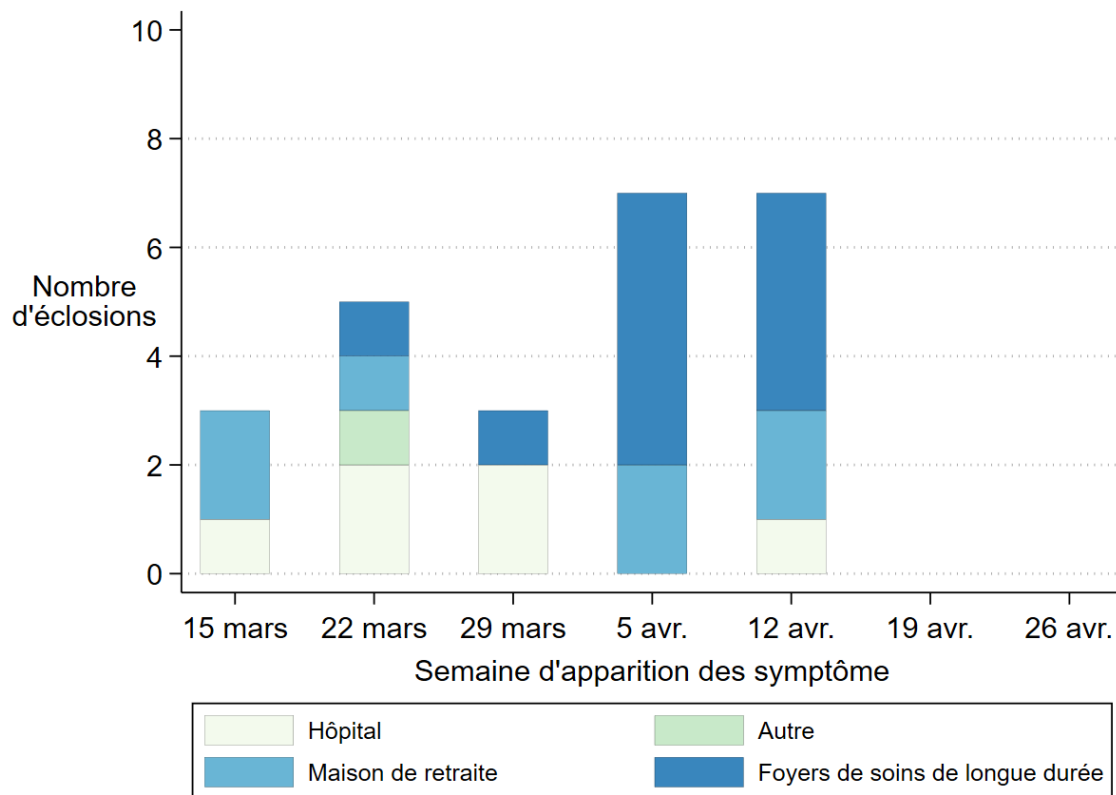

1. Données au 20 avril 2020, à 16h00.
2. Six éclosions sont terminées et 19 sont actives. Les enquêtes sont en cours.
3. Un milieu institutionnel est une maison de retraite, un foyer de soins de longue durée, un hôpital public, ou une autre institution (par ex., un foyer de groupe).



Remarques sur les données et sources de données

Les données extraites représentent un point fixe dans le temps et peuvent différer de celles des rapports précédents ou ultérieurs. Les sources de données suivantes sont utilisées :

- 1) Renseignements sur le cas
 - a. Ministère de la Santé de l'Ontario, Système intégré d'information sur la santé publique (SIISP), extraction tous les jours à 16 h par Santé publique Ottawa. Le SIISP est un système dynamique de déclaration des maladies qui permet de mettre à jour régulièrement les données entrées antérieurement. Les données extraites de la base de données du SIISP représentent un instantané au moment de l'extraction et peuvent différer de celles des rapports précédents ou ultérieurs.
 - b. Examen des dossiers de l'Unité médicale de santé publique, Santé publique Ottawa

Tout renvoi au présent document doit être formulé ainsi :

Santé publique Ottawa. Mise à jour épidémiologique sur la COVID-19. 21 avril 2020.
Ottawa (Ontario) : Santé publique Ottawa; 2020.

Pour obtenir de plus amples renseignements sur la COVID-19 à Ottawa, visitez notre site web santepubliqueottawa.ca.



Tableau pour les Figures 1 et 2

Date la plus précoce parmi la date d'apparition des premiers symptômes, la prise du test diagnostic ou la date de déclaration	Figure 1. Courbe épidémiologique montrant le nombre de cas confirmés de COVID-19 chez les résidents d'Ottawa Total cumulatif de cas confirmés de COVID-19 au fil du temps	Figure 2. Courbe épidémiologique montrant le nombre de cas confirmés de COVID-19 chez les résidents d'Ottawa Cas confirmés de COVID-19 selon la date
2/19/2020	0	0
2/20/2020	0	0
2/21/2020	0	0
2/22/2020	0	0
2/23/2020	1	1
2/24/2020	2	1
2/25/2020	2	0
2/26/2020	2	0
2/27/2020	2	0
2/28/2020	2	0
2/29/2020	2	0
3/01/2020	4	2
3/02/2020	7	3
3/03/2020	8	1
3/04/2020	9	1
3/05/2020	15	6
3/06/2020	19	4
3/07/2020	22	3
3/08/2020	30	8
3/09/2020	38	8
3/10/2020	45	7
3/11/2020	53	8
3/12/2020	65	12
3/13/2020	89	24
3/14/2020	107	18



Date la plus précoce parmi la date d'apparition des premiers symptômes, la prise du test diagnostic ou la date de déclaration	Figure 1. Courbe épidémiologique montrant le nombre de cas confirmés de COVID-19 chez les résidents d'Ottawa Total cumulatif de cas confirmés de COVID-19 au fil du temps	Figure 2. Courbe épidémiologique montrant le nombre de cas confirmés de COVID-19 chez les résidents d'Ottawa Cas confirmés de COVID-19 selon la date
3/15/2020	133	26
3/16/2020	149	16
3/17/2020	168	19
3/18/2020	186	18
3/19/2020	211	25
3/20/2020	228	17
3/21/2020	246	18
3/22/2020	270	24
3/23/2020	291	21
3/24/2020	312	21
3/25/2020	333	21
3/26/2020	346	13
3/27/2020	363	17
3/28/2020	385	22
3/29/2020	400	15
3/30/2020	426	26
3/31/2020	441	15
4/01/2020	467	26
4/02/2020	482	15
4/03/2020	502	20
4/04/2020	517	15
4/05/2020	535	18
4/06/2020	553	18
4/07/2020	569	16
4/08/2020	584	15
4/09/2020	610	26
4/10/2020	630	20



Date la plus précoce parmi la date d'apparition des premiers symptômes, la prise du test diagnostic ou la date de déclaration	Figure 1. Courbe épidémiologique montrant le nombre de cas confirmés de COVID-19 chez les résidents d'Ottawa Total cumulatif de cas confirmés de COVID-19 au fil du temps	Figure 2. Courbe épidémiologique montrant le nombre de cas confirmés de COVID-19 chez les résidents d'Ottawa Cas confirmés de COVID-19 selon la date
4/11/2020	659	29
4/12/2020	678	19
4/13/2020	703	25
4/14/2020	733	30
4/15/2020	757	24
4/16/2020	830	73
4/17/2020	859	29
4/18/2020	877	18
4/19/2020	899	22
4/20/2020	899	0



Tableau de données pour la Figure 3

Date	Nombre de résidents d'Ottawa chez qui la COVID-19 est confirmée qui sont hospitalisés, excluant ceux à l'USI	Nombre de résidents d'Ottawa chez qui la COVID-19 est confirmée qui sont à l'USI	Nombre de résidents d'Ottawa chez qui la COVID-19 est confirmée qui sont hospitalisés, incluant ceux à l'USI
3/17/2020	1	0	1
3/18/2020	0	0	0
3/19/2020	1	0	1
3/20/2020	2	0	2
3/21/2020	4	0	4
3/22/2020	4	0	4
3/23/2020	5	1	6
3/24/2020	2	2	5
3/25/2020	3	4	7
3/26/2020	10	7	17
3/27/2020	12	7	19
3/28/2020	12	5	18
3/29/2020	16	5	21
3/30/2020	17	6	23
3/31/2020	18	7	25
4/01/2020	17	7	24
4/02/2020	15	10	25
4/03/2020	14	12	26
4/04/2020	15	15	30
4/05/2020	16	14	30
4/06/2020	22	14	36
4/07/2020	22	13	35
4/08/2020	18	12	30
4/09/2020	20	13	33
4/10/2020	24	13	37
4/11/2020	29	14	43
4/12/2020	27	14	41
4/13/2020	26	16	42
4/14/2020	23	18	41



Date	Nombre de résidents d'Ottawa chez qui la COVID-19 est confirmée qui sont hospitalisés, excluant ceux à l'USI	Nombre de résidents d'Ottawa chez qui la COVID-19 est confirmée qui sont à l'USI	Nombre de résidents d'Ottawa chez qui la COVID-19 est confirmée qui sont hospitalisés, incluant ceux à l'USI
4/15/2020	26	17	43
4/16/2020	24	13	37
4/17/2020	29	10	39
4/18/2020	28	10	38
4/19/2020	27	10	37
4/20/2020	25	10	35



Tableau de données pour la Figure 4

Semaine d'apparition des premiers symptômes	Nombre d'éclosions dans les maisons de retraite à Ottawa	Nombre d'éclosions dans les foyers de soins de longue durée à Ottawa	Nombre d'éclosions dans les hôpitaux d'Ottawa	Nombre d'éclosions dans les autres institutions à Ottawa
1 mars	0	0	0	0
8 mars	0	0	0	0
15 mars	2	0	1	0
22 mars	1	1	2	1
29 mars	0	1	2	0
5 avr.	2	5	0	0
12 avr.	2	4	1	0
19 avr.				
26 avr.				
3 mai				
10 mai				
17 mai				
24 mai				
31 mai				
7 juin				
14 juin				
21 juin				
28 juin				
5 juill.				
12 juill.				
19 juill.				
26 juill.				
2 août				
9 août				
16 août				
23 août				

